

Maserati Levante

VIN: **ZN6YU61B00X246048**

Benzina

Generato su **2023-11-17 17:14**



Rubato

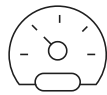

Odometer



**Stato finanziario e
giuridico**



Danno



+31

Origine dei dati

Abbiamo controllato 900+ fonti di dati nel **35 Paese**

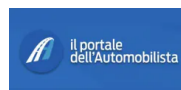

Partner

Questo rapporto contiene informazioni

Rubato

Il veicolo è attualmente segnalato come rubato? Il veicolo è stato rubato in passato? È stato recuperato?



Non abbiamo trovato alcun documento che attesti il furto del veicolo.

Ecco cosa abbiamo trovato:



**Attualmente
ricercato come
rubato**

✓ Nessun record trovato



**Current status
unknown**

✓ Nessun record trovato

Stato attuale sconosciuto



Rubato in passato

✓ Nessun record trovato

Il veicolo è stato
recuperato

Controllo dei veicoli rubati nel database della polizia **completato in:**

 Italia

 Lituania

 Slovacchia

 Ucraina

 Svezia

 Slovenia

 Romania

 Cechia

 Canada

 Finlandia

Odometer

Are there signs of mileage rollbacks or discrepancies?



Last known mileage: 75.271 km



3 record di chilometraggio trovati

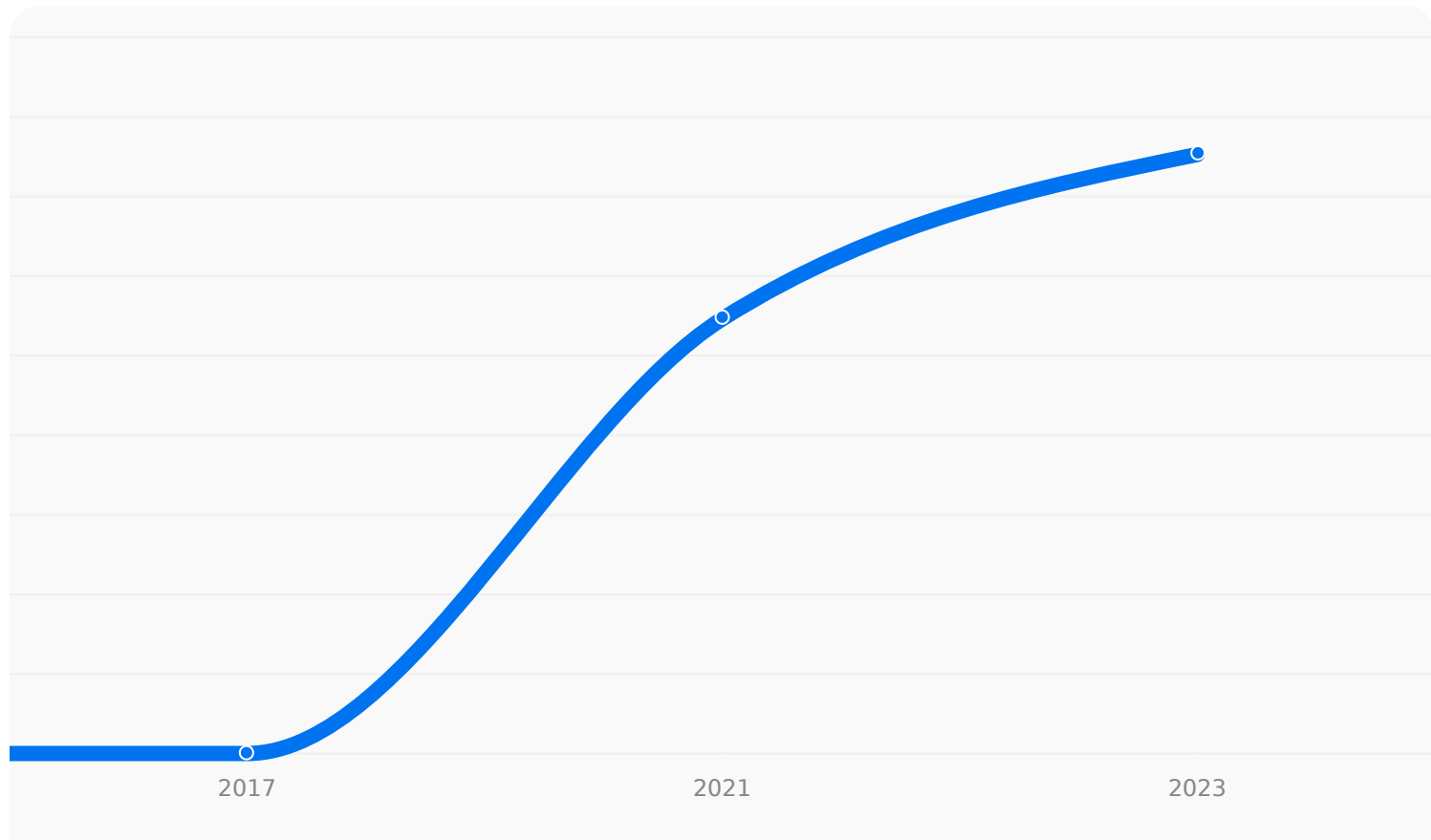

Odometer records



2017-04 **16 km**

2021-10 **54.612 km**

2023-10 **75.271 km**

Stato finanziario e giuridico

Il veicolo ha superato i controlli tecnici? Ha restrizioni sui diritti di proprietà o prestiti in corso?

 Ispezione tecnica superata il giorno 2023-10 nel seguente paese:  **Italia**

Legale



Ispezione tecnica

Passato 2023-10

Italia

Ha superato con successo
l'ispezione tecnica
Valido fino a 2025-10



Rottame

✓ Nessun record trovato

Non risulta che il veicolo
sia stato dichiarato
rottamato.



Exported, Imported

✓ Nessun record trovato

No import or export
records found

Restrizioni finanziarie



Leasing

✓ Nessun record trovato

Non sono disponibili dati
su prestiti o contratti
finanziari in essere



Leasing operativo

✓ Nessun record trovato

Non risulta che il veicolo
sia in leasing operativo.



Unit-stocking

✓ Nessun record trovato

Non risulta che il veicolo
sia stato oggetto di un
finanziamento di Unit-
stocking

Danno

Il veicolo è stato danneggiato in passato? Quanto sono stati ingenti i danni?



Non sono state trovate segnalazioni di danni

Documentazione dei danni



possono riscontrare imprecisioni occasionali, soprattutto quando si controllano i veicoli più vecchi. Le autofficine non torizzate possono nascondere illegalmente i difetti o i danni del veicolo, senza registrarne l'esistenza. A volte, persino le ghe dei veicoli possono essere sostituite. Disponiamo di una serie di metodi per rilevare anche questi reati, ma è impossibile nire una garanzia al 100%.

Emissioni

Quanta CO₂ emettono i veicoli di questo modello e di quest'anno?

 Fascia di emissioni di CO₂: G (253 g/km)

Emissioni di CO₂

Fino a 120

120 - 140

140 - 155

155 - 165

165 - 190

190 - 210

Le emissioni di CO₂ del tuo veicolo

253 g/km Classe **G**

Emissioni di CO₂ g/km

Specifiche

Quali sono le specifiche e le dotazioni di questo veicolo?

 Verificare se le specifiche e le dotazioni del veicolo corrispondono a quelle fornite dal venditore.

Identificazione e specifiche tecniche



Fabbricazione
Maserati



Modello
Levante



Tipo di carrozzeria
Proprietà



Cilindrata del motore
3 l



Potenza del motore
316 kW (424 CV)



Tipo di carburante
Benzina



N. Sedili
5

Cronologia

5 risultati trovati

La cronologia delle segnalazioni di questo veicolo

Ultime segnalazioni

2017-04

 **Italia**



È stato immatricolato

Il registro indica un fatto di natura amministrativa. Potrebbe trattarsi di un cambio di proprietà, di documenti, ecc.

2021-10

 **Italia**



Era in vendita

Questa segnalazione è stata creata perché il veicolo è stato messo in vendita in un determinato mercato. A volte il Paese (o lo Stato) venditore sovrascrive la posizione reale del veicolo.

2022-01

 **Paese sconosciuto**



Cambio di proprietà

Il Paese indicato è la sede di un cambio di proprietà o di un rinnovamento di proprietà documentato. Alcuni cambiamenti possono essere formali, ad esempio trasferimenti di fine contratto e simili.

2022-01

 **Paese sconosciuto**



Era in vendita

Questa segnalazione è stata creata perché il veicolo è stato messo in vendita in un determinato mercato. A volte il Paese (o lo Stato) venditore sovrascrive la posizione reale del veicolo.

2023-10

 **Italia**



È stato oggetto di revisione

È stato registrato un controllo tecnico (noto anche come MOT, controllo tecnico o controllo delle emissioni). Possono essere inclusi sia i casi di superamento che quelli di mancato superamento.



+31 Abbiamo controllato 900+ fonti di dati nel **35 Paese**

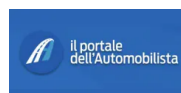

Partner

Questo rapporto contiene informazioni